



**IL DOLORE NELLA  
CHIRURGIA SPECIALISTICA  
ASSISTENZA INFERMIERISTICA**



# L'infermiere svolge un ruolo fondamentale nel trattamento del DPO



# COMPETENZE INFERMIERISTICHE

- Monitoraggio dei P.V. (PA, FC,FR, T°, dolore, sedazione)
- Applicazione del protocollo analgesico previsto
- Valutazione del dolore con corretta somministrazione della scala
- Corretto timing delle somministrazioni della terapia analgesica
- Controllo delle infusioni (elastomero, cat. peridurale)
- Conoscenza dei farmaci analgesici e adiuvanti
- Educazione pre operatoria e aspetti psicologici
- Terapie complementari









# CHIRURGIE SPECIALISTICHE

- **NEUROCHIRURGIA**
- **TORACICA**
- **SENOLOGICA**
- **MAXILLO FACCIALE**
- **OTORINO**



# NEUROCHIRURGIA

## Gradino 1

- Foro di trapano
- Dren. Ventricolare

## Gradino 2

- Craniotomia
- cranioplastica







# NEUROCHIRURGIA

- ✓ Rilevazione dolore entro 2 ore dal rientro dalla S.O.
- ✓ Applicazione del protocollo analgesico previsto (almeno 48 ore)
- ✓ Rilevazione del dolore 3 volte/die (NRS, Painad)
- ✓ Registrazione del valore su scheda PV
- ✓ Educazione al paziente su come muovere il capo (dren. Endocranici, ventricolari), ferita cervicale
- ✓ Postura antalgica e comoda, testa sollevata 30°
- ✓ Mobilizzazione passiva
- ✓ Mobilizzazione precoce



# NEUROCHIRURGIA

## Gradino 3

- Stabilizzazioni
- Ernie
- Neoformazioni
- Malformazioni  
(Chiari, midollo ancorato..)

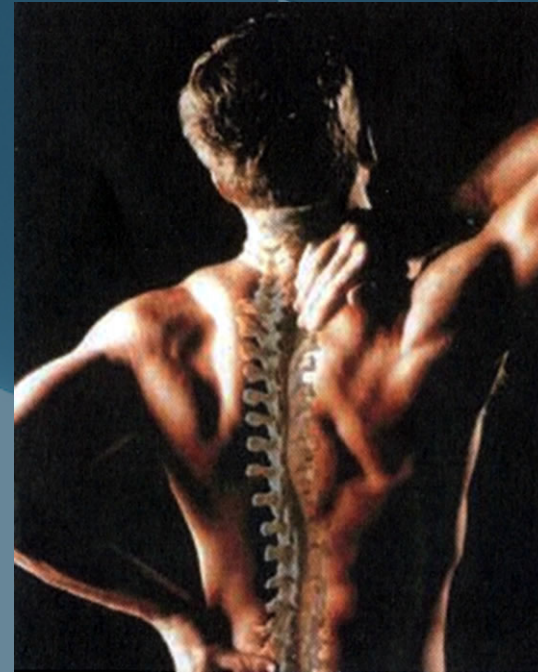





# NEUROCHIRURGIA

- ✓ Rilevazione dolore entro 2 ore dal rientro dalla S.O.
- ✓ Applicazione del protocollo analgesico previsto (almeno 48 ore) elastomero
- ✓ Rilevazione del dolore 3 volte/die (NRS, Painad)
- ✓ Registrazione del valore su scheda PV
- ✓ Educazione al paziente su come muoversi sul letto (dren. Spinali)
- ✓ Postura antalgica e comoda
- ✓ Mobilizzazione precoce



# TORACICA

## Gradino 3

- ✓ Rilevazione dolore entro 2 ore dal rientro dalla S.O.
- ✓ Applicazione del protocollo analgesico previsto (almeno 48 ore) sempre elastomero
- ✓ Rilevazione del dolore 3 volte/die
- ✓ Controllo posizionamento cat. Peridurale
- ✓ Adeguato posizionamento dren. toracico







# TORACICA

- **Chirurgia dolorosa**
- **Postura antalgica**
- **Mobilizzazione controllata con infermiere e fisioterapista**
- **Esercizi respiratori (triflo, bottiglia Peep)**







# SENOLOGICA

## Gradino 1 - 3

- ✓ Chirurgia molto dolorosa
- ✓ Applicazione del protocollo analgesico previsto (almeno 48 ore) sempre elastomero
- ✓ Postura antalgica
- ✓ Ridotta mobilità delle braccia
- ✓ Esercizi di mobilizzazione precoce e educazione ai movimenti da non fare
- ✓ Alterazione di tratti fisici fondamentali con alto impatto psicologico





# MAXILLO FACCIALE

## Gradino 1 - 3

- E' una chirurgia fortemente demolitiva
- Le zone testa-collo sono molto innervate
- Importanti alterazioni anatomico funzionali
- Modificazione di tratti fisici fondamentali con un alto impatto psicologico

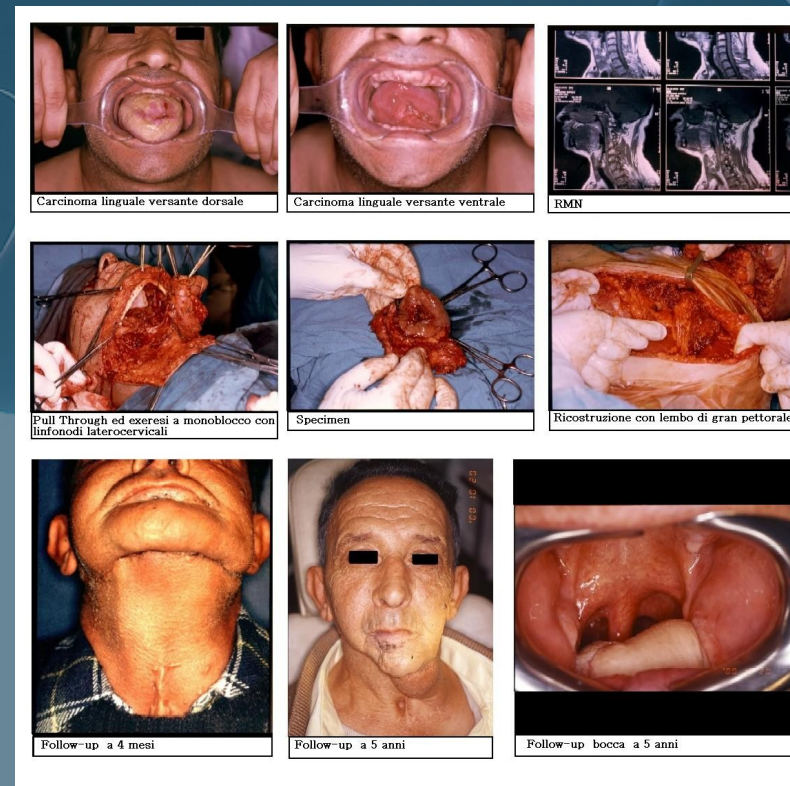





# MAXILLO FACCIALE

- Rilevazione dolore entro 2 ore dal rientro dalla S.O.
- Applicazione del protocollo analgesico previsto (almeno 48 ore)
- Rilevazione del dolore 3 volte/die (NRS)
- Registrazione del valore su scheda dolore
- Postura a capo sollevato (posizione semiseduta)
- Tracheostomia
- Ghiaccio
- Mobilizzazione precoce ma attenta (collo con postura obbligata)
- Pazienti con ferule
- Importantissima l'igiene orale





# OTORINO

## Gradino 1 - 2

- ✓ Rilevazione dolore entro 2 ore dal rientro dalla S.O.
- ✓ Applicazione del protocollo analgesico previsto (almeno 48 ore)
- ✓ Rilevazione del dolore 3 volte/die (NRS)
- ✓ Registrazione del valore su scheda dolore
- ✓ Postura a capo sollevato (posizione semiseduta) o almeno 30°
- ✓ Non inclinare il capo in avanti per 3 giorni (fistole rinoliquorali)
- ✓ Alcuni interventi cruenti (setto nasale)
- ✓ ghiaccio



# Terapie complementari

In supporto alla terapia farmacologica

- Mezzi fisici: caldo/freddo, mobilizzazione passiva
- Tecniche cognitive comportamentali: distrazione, rilassamento, musicoterapia..

..attività che distolgono l'attenzione dall'evento dolore







**Nulla è così  
facilmente  
sopportabile come il  
dolore degli altri**